



EBG projects
zekerheid in beheer en energiekosten

Handleiding warmtemeter

Merk: **Kamstrup**

Type: **Multical 66-CDE**

Configuratienummer: **18**

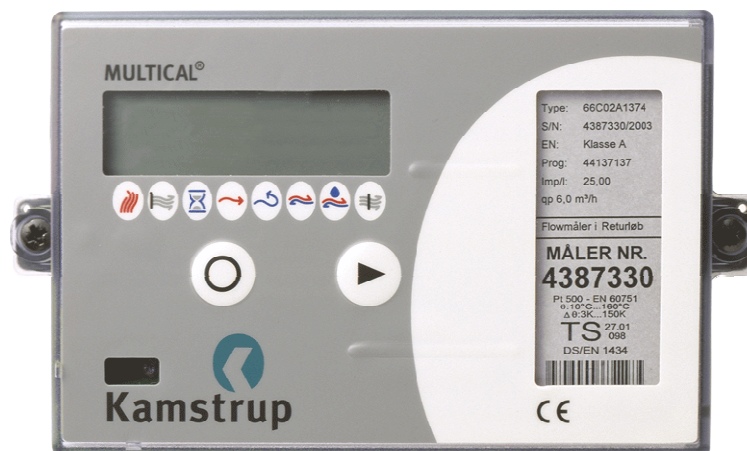

In de meter worden 11 waarden opgeslagen die u zelf kunt raadplegen. U kunt door de opgeslagen waarden scrollen met behulp van de knop links van het display. In uw geval is hoofdzakelijk het startscherm relevant. Indien u uw afrekening wilt controleren, schrijft u deze stand aan het begin en eind van het jaar voor uzelf op. Het verschil is uw verbruik in de tussengelegen periode.

Knop benodigd om door het scherm te scrollen.

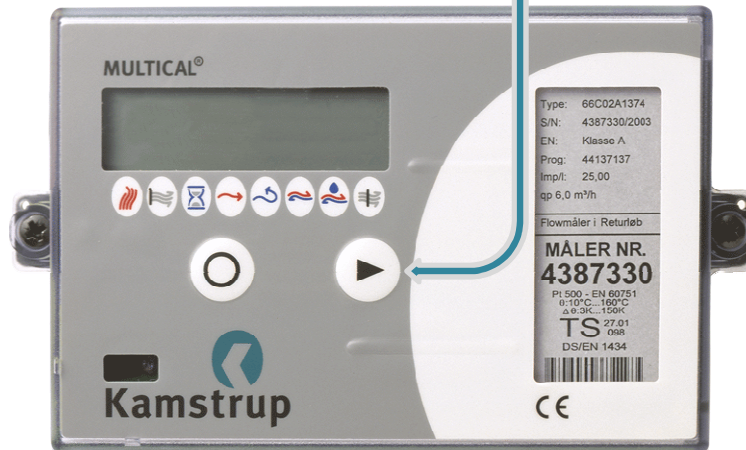

Per één druk op de knop doorloopt u achtereenvolgens de volgende waarden:

1. Meterstand warmteverbruik

Deze meterstand wordt standaard door de meter op het scherm weergegeven. Rechtsonder ziet u de eenheid van het warmteverbruik, in dit geval "GJ".

00056,47 GJ

2. Afgenomen hoeveelheid CV-water

De hoeveelheid (warm) CV-water, welke door uw radiatoren en/of vloerverwarming heeft gecirculeerd.

00324,56 m³

3. Bedrijfsuren van de meter

Het aantal uur dat de meter al actief is geweest.

0008760 HRS

4. Actuele aanvoertemperatuur van het CV-water

De temperatuur van het binnenkomend CV-water op dit moment.

76,89 °C

5. Actuele retourtemperatuur van het CV-water

De temperatuur van het uitgaand CV-water op dit moment.

34,21 °C

6. Actuele temperatuurverschil (afkoeling) van het CV-water

Het temperatuurverschil tussen het binnenkomend en uitgaand CV-water.

42,68 °C

7. Actuele afname warmtevermogen

Het warmtevermogen welke op dit moment in uw woning wordt afgenomen.

14,6 kW

8. Maximum afgenomen warmtevermogen

Niet relevant / niet van toepassing.

22,8 kW

9. Actuele doorstroming CV-water

De hoeveelheid (warm) CV-water dat op dit moment richting uw radiatoren en/of vloerverwarming stroomt.

3,16 l/h

10. Actuele informatiecode

De weergave van "000" betekent dat de energiemeter naar behoren functioneert. Waarden anders dan "000" betekenen een fout.



1. Actuele informatiecode

Niet relevant / niet van toepassing.

